

Montageanleitung für das Hardtop Sammitr V2 & V4 für Toyota Hilux Modell 2005 bis 2015

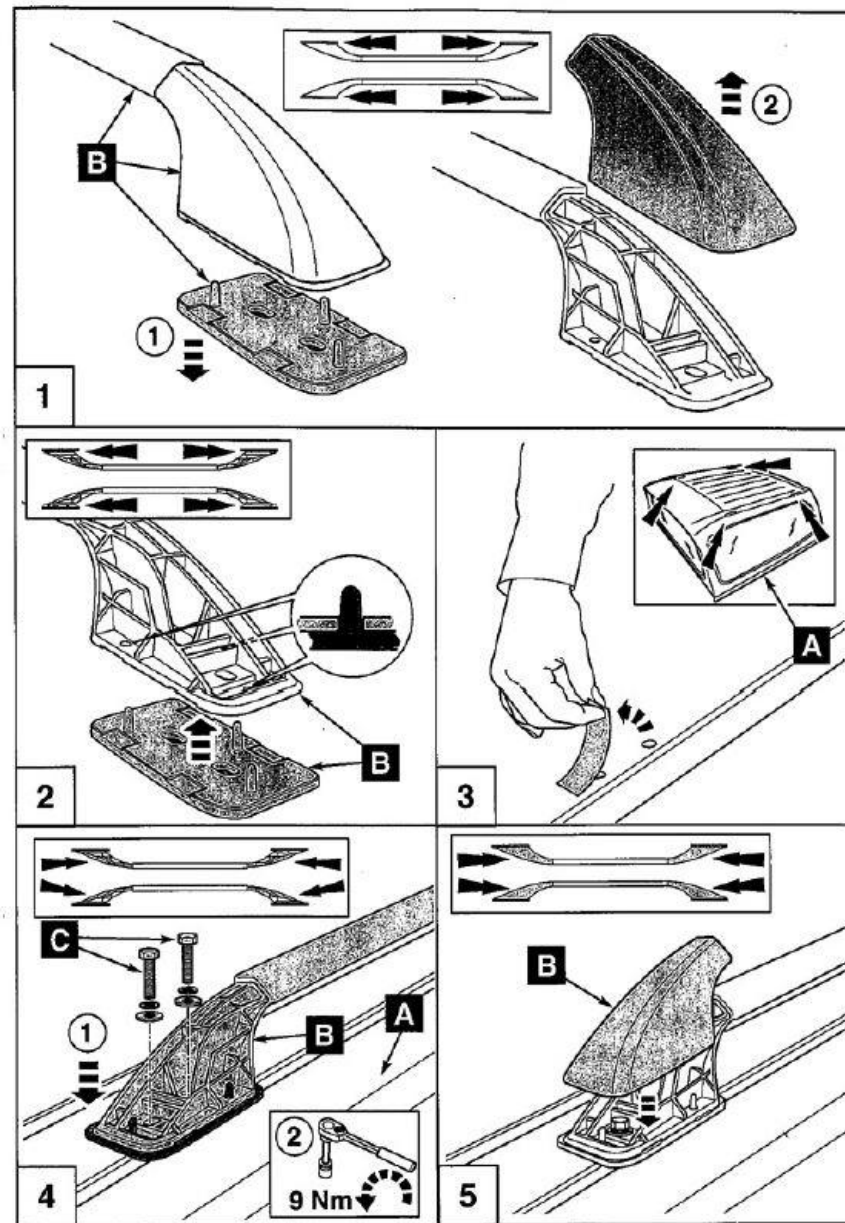

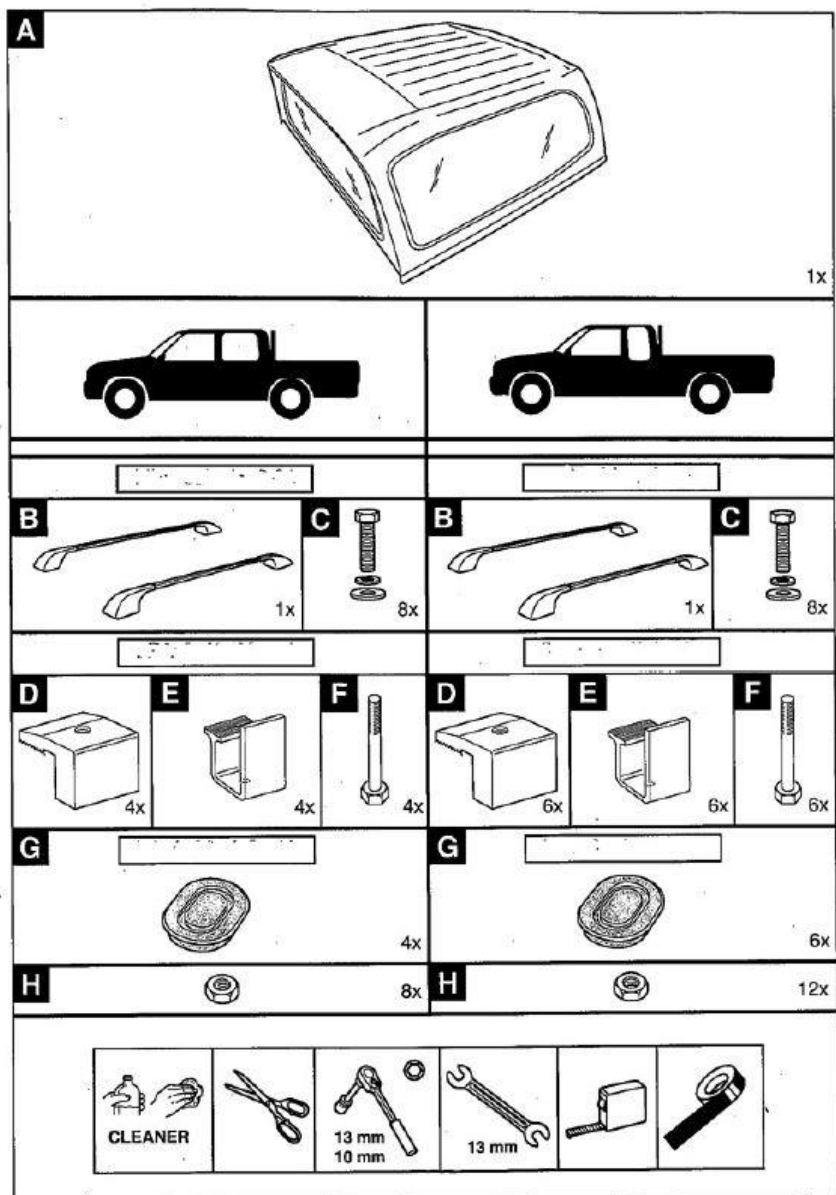

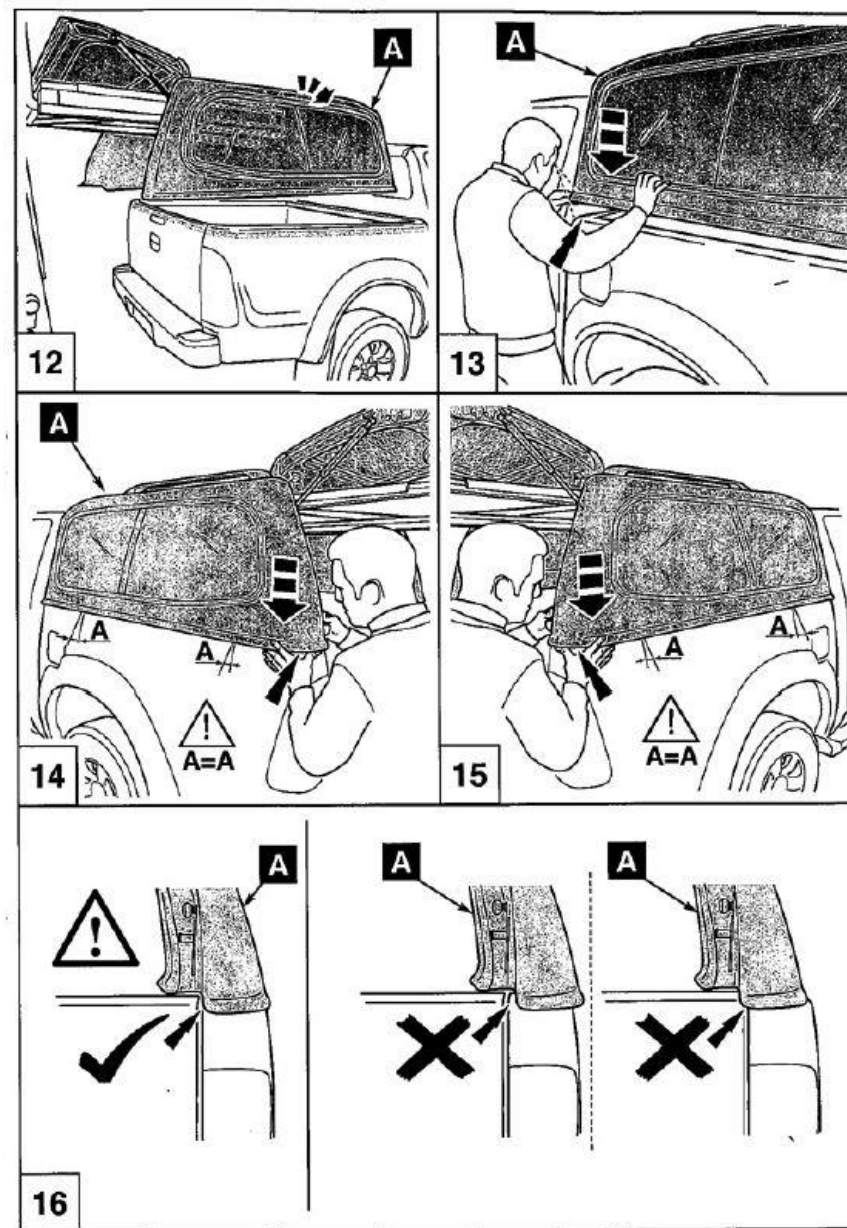

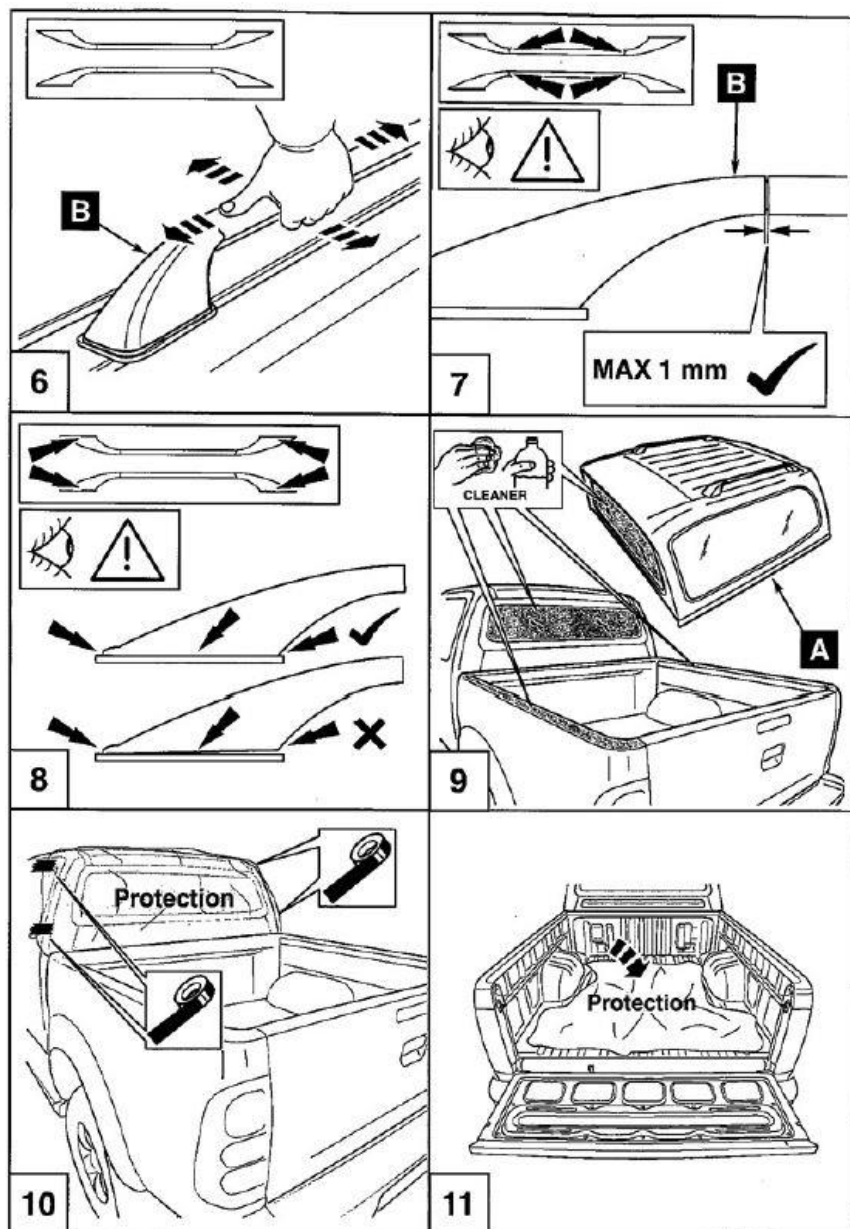
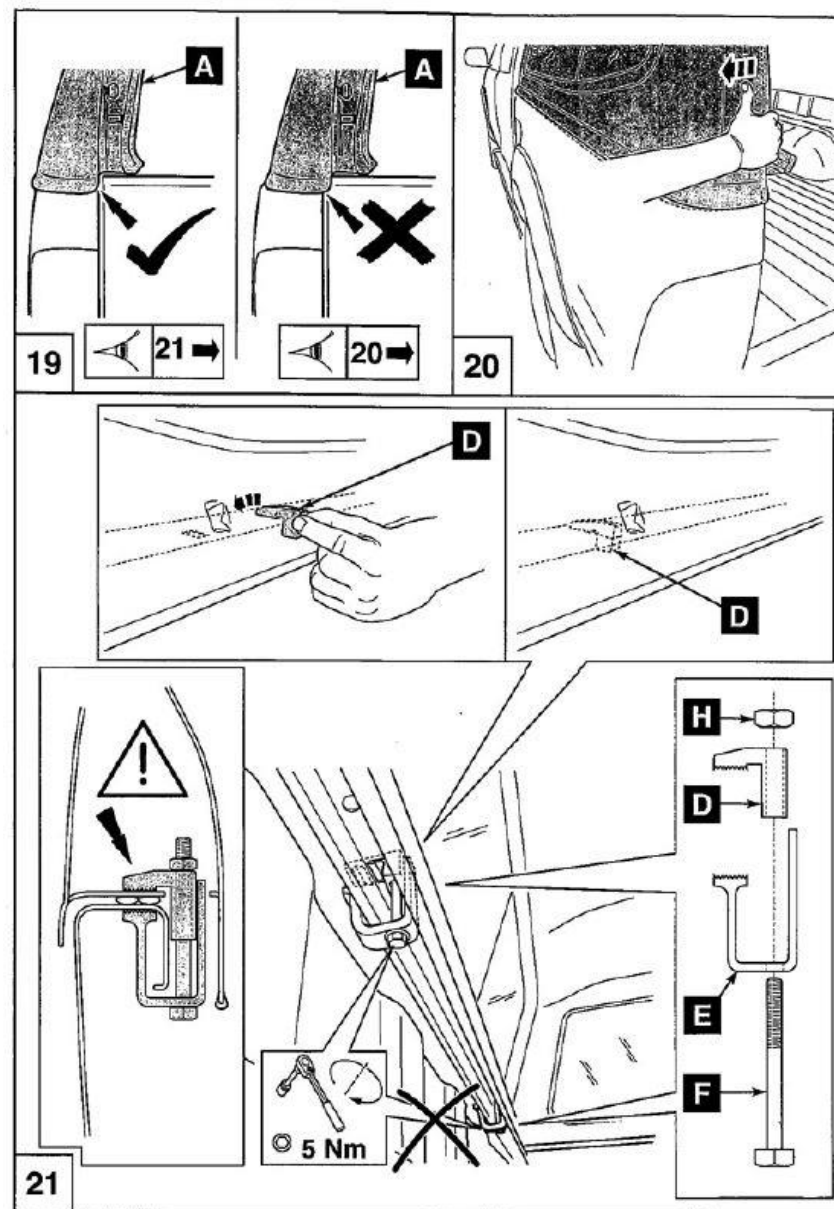
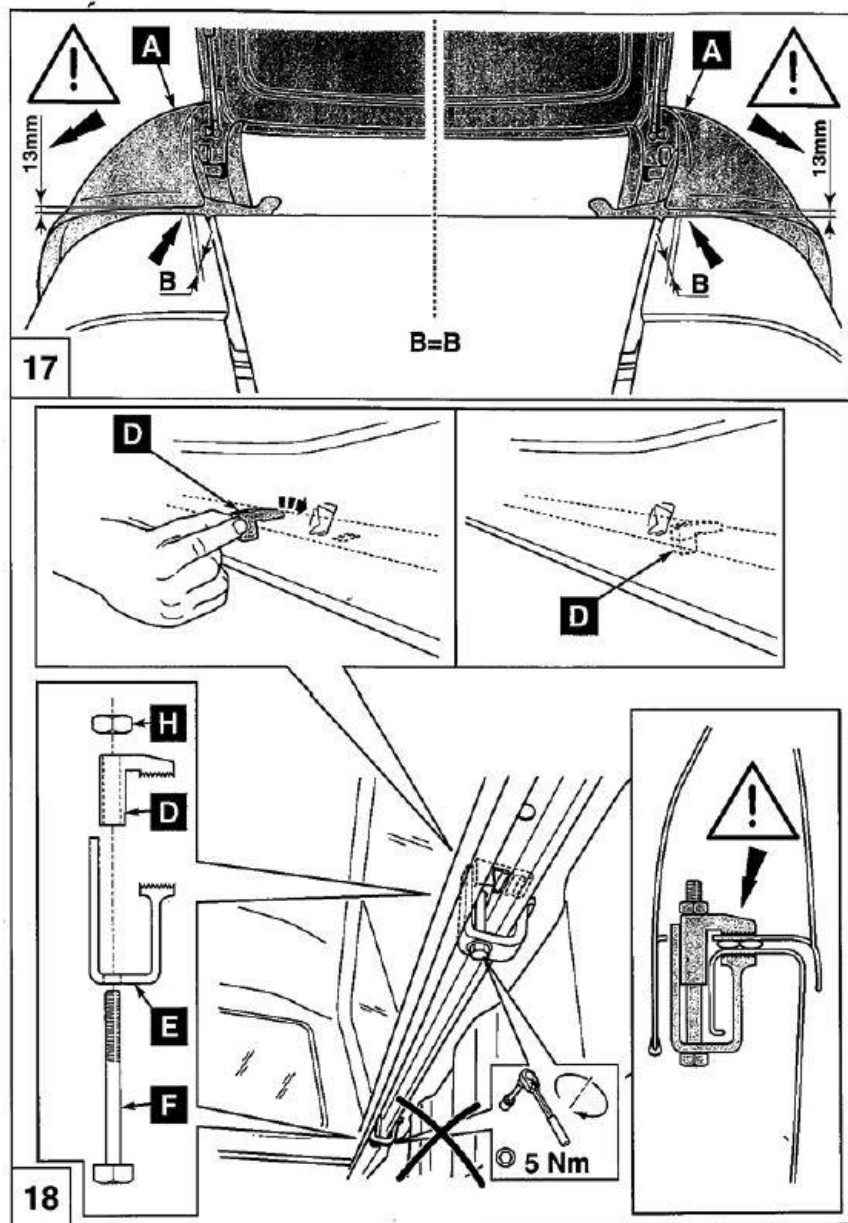

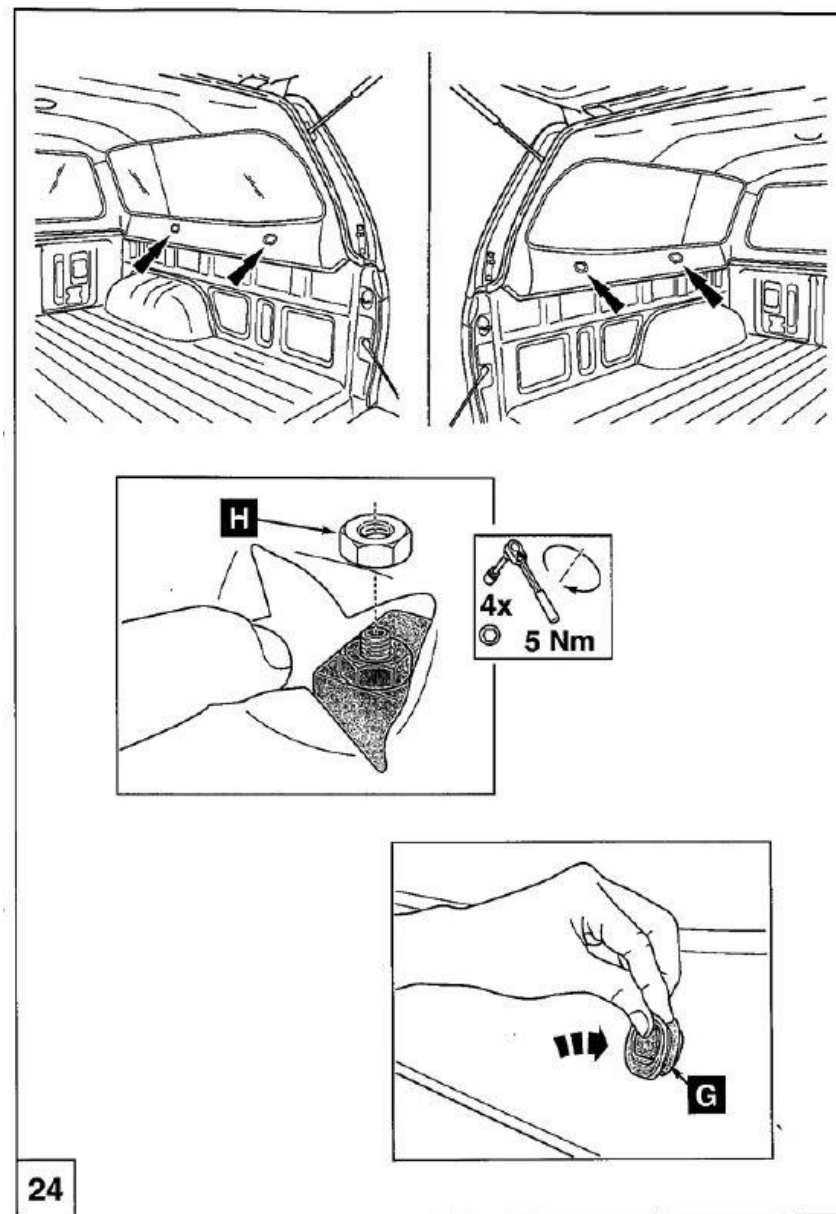
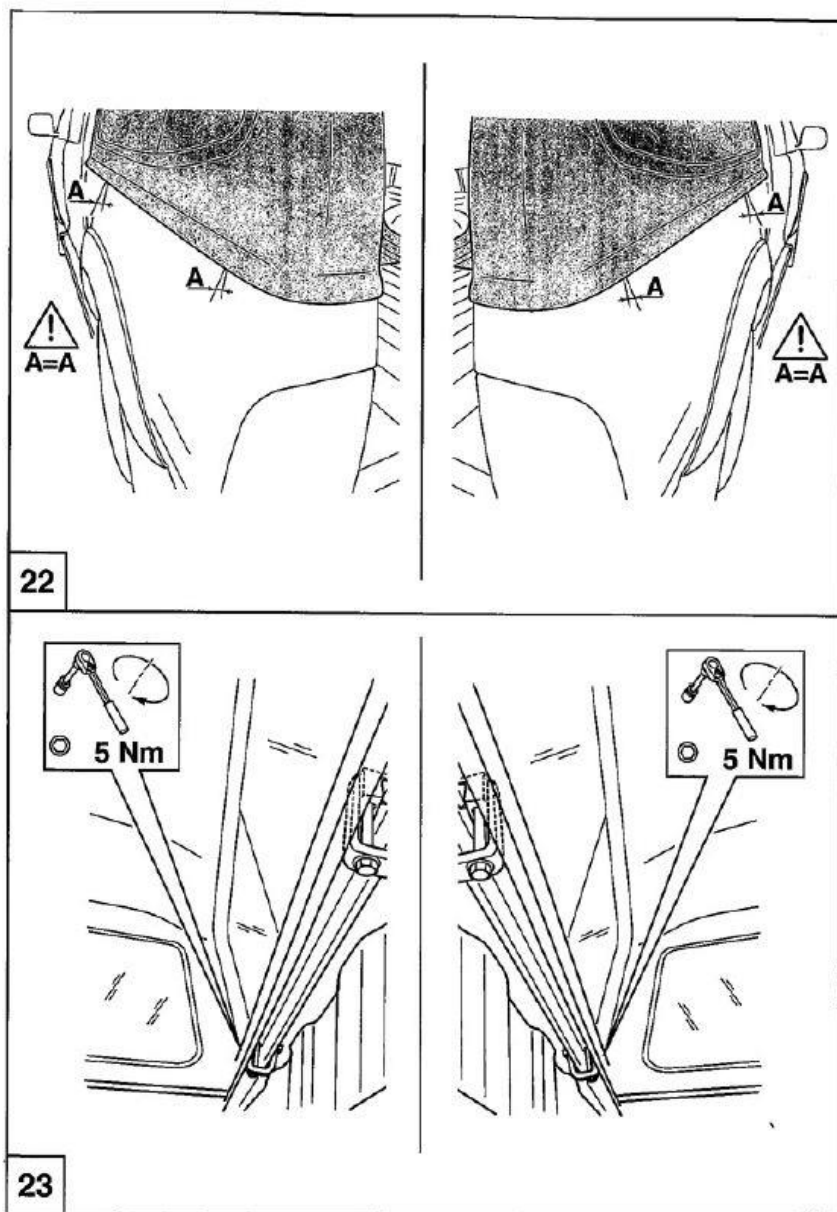

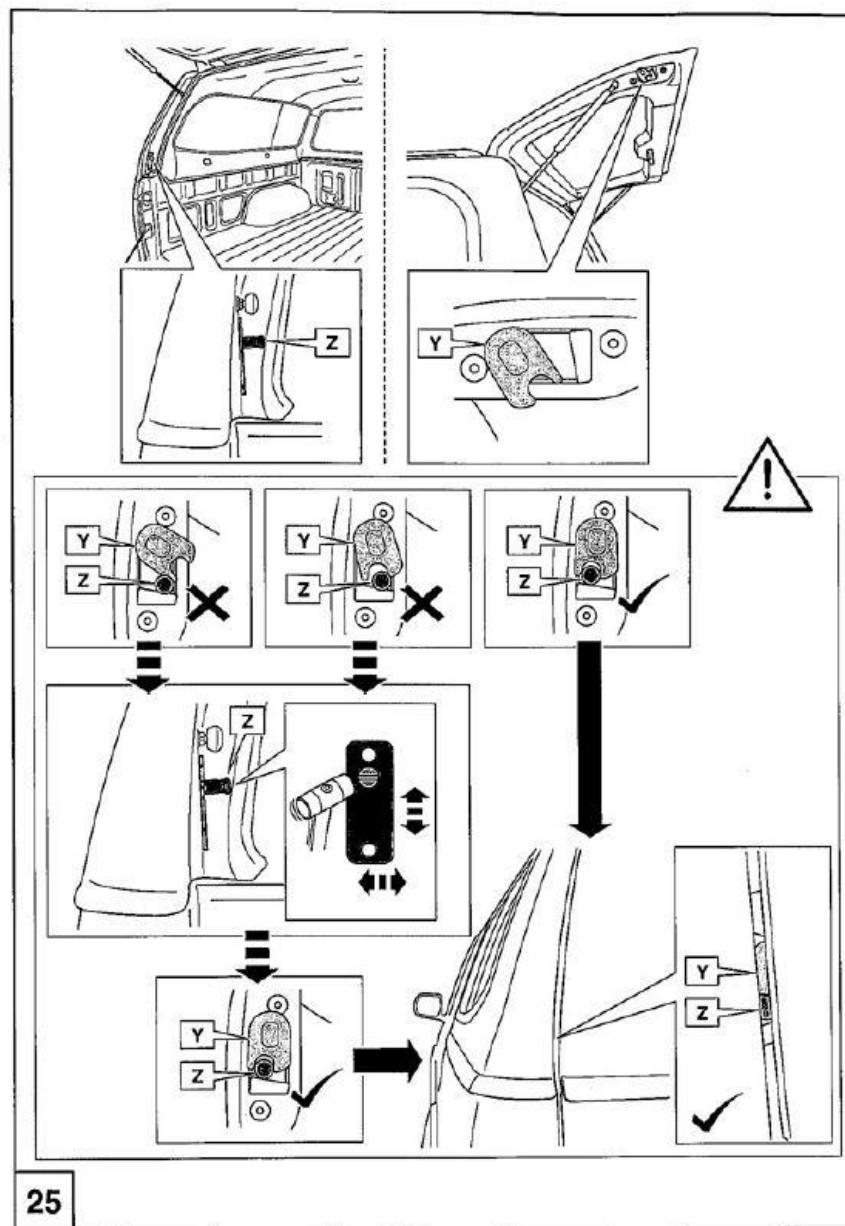



SAMMITR	SAMMITR GROUP - SR	Cable Harness Installation method	1. page
		DATE	August 08, 2012

<p style="text-align: center; color: red; font-weight: bold;">Step for Installation</p> <p>elektrischer Anschluss</p> <div style="background-color: yellow; padding: 5px; margin: 10px 0;"> Kabelverlegung von Fahrerkabine zum Hardtop model: Toyota Hilux </div> <p style="text-align: center; font-weight: bold;">- Point 1 Zentralverriegelung & Innenleuchte</p> <div style="display: flex; justify-content: space-around;"> <div style="text-align: center;"> <p>A.-Zentralverriegelung</p> </div> <div style="text-align: center;"> <p>B.-Innenleuchte</p> </div> <div style="text-align: center;"> <p>C.-Masse</p> </div> </div>	<p style="text-align: center; color: red; font-weight: bold;">Quality Control Point</p> <div style="display: flex;"> <div style="flex: 1;"> <p>- Point 2 Heckscheibenheizung</p> </div> <div style="flex: 1;"> <p>- Point 3: Bremslicht ²</p> </div> </div> <p>Angaben ohne Gewähr / Bitte mittels Spannungsmessgerät prüfen</p> <table border="1" style="width: 100%; border-collapse: collapse;"> <thead> <tr> <th>Ort</th> <th>Beschreibung</th> <th>Hardtop Kabel</th> <th>Hilux Kabel</th> </tr> </thead> <tbody> <tr> <td rowspan="3">Point 1</td> <td rowspan="3">Stromverteilung Fußbereich des Fahrers links</td> <td>Zentralverriegelung</td> <td>blau</td> </tr> <tr> <td>Innenleuchte</td> <td>grün</td> </tr> <tr> <td></td> <td>rot/silber gestreift</td> </tr> <tr> <td rowspan="2">Point 2</td> <td rowspan="2">Stromverteiler Point 1 / Schwellerbereich</td> <td>Heckscheibenheizung ¹</td> <td>rot (Klemme 30)</td> </tr> <tr> <td></td> <td>schwarz (Klemme 31)</td> </tr> <tr> <td rowspan="2">Point 3</td> <td rowspan="2">Rücklicht</td> <td>Bremslicht ²</td> <td>rot</td> </tr> <tr> <td></td> <td>schwarz</td> </tr> </tbody> </table> <p>Fußnote 2: Anschluss 3. Bremsleuchte entfällt bei werksmäßiger Bremsleuchte in der Fahrzeugklappe</p> <p>Fußnote 3: Der Kabelsatz enthält für den Anschluss der Heckscheibenheizung einen zusätzlichen Schalter. Durch diesen Schalter kann die Installation auch autark von der werksmäßigen Heckscheibenheizung betrieben werden. Hierzu ist abweichend von obiger Montage wie folgt anzuschließen.</p> <table border="1" style="width: 100%; border-collapse: collapse;"> <tbody> <tr> <td>rot/silber gestreift</td> <td>rot (Klemme 30)</td> </tr> <tr> <td>rot</td> <td>Zündungsplus (Klemme 15)</td> </tr> <tr> <td>schwarz/silber</td> <td>Masse (Klemme 31)</td> </tr> </tbody> </table> <p>Wünschen Sie stattdessen die Bedienung über den Schalter der Fahrzeug- Heckscheibenheizung gehen Sie nach obiger Tabelle vor. Der zusätzliche Schalter im Kabelstrang kann (kein muss) entfernt werden. Hierbei müssen dann die eingehenden Kabel des Schalter rot und blau direkt miteinander verbunden werden.</p>	Ort	Beschreibung	Hardtop Kabel	Hilux Kabel	Point 1	Stromverteilung Fußbereich des Fahrers links	Zentralverriegelung	blau	Innenleuchte	grün		rot/silber gestreift	Point 2	Stromverteiler Point 1 / Schwellerbereich	Heckscheibenheizung ¹	rot (Klemme 30)		schwarz (Klemme 31)	Point 3	Rücklicht	Bremslicht ²	rot		schwarz	rot/silber gestreift	rot (Klemme 30)	rot	Zündungsplus (Klemme 15)	schwarz/silber	Masse (Klemme 31)
Ort	Beschreibung	Hardtop Kabel	Hilux Kabel																												
Point 1	Stromverteilung Fußbereich des Fahrers links	Zentralverriegelung	blau																												
		Innenleuchte	grün																												
			rot/silber gestreift																												
Point 2	Stromverteiler Point 1 / Schwellerbereich	Heckscheibenheizung ¹	rot (Klemme 30)																												
			schwarz (Klemme 31)																												
Point 3	Rücklicht	Bremslicht ²	rot																												
			schwarz																												
rot/silber gestreift	rot (Klemme 30)																														
rot	Zündungsplus (Klemme 15)																														
schwarz/silber	Masse (Klemme 31)																														

Department: SAMMITR Service Center